



CICLE DE DEBATS

octubre-novembre de 2017

El(s) valor(s) del paisatge

La Fundació Carulla va crear, amb ESADE, l'Observatori dels Valors per tal d'analitzar qüestions rellevants per a la societat catalana. El paisatge, senyal identitari quotidià massa sovint inadvertit, requereix també d'una reflexió des d'aquesta perspectiva.

El cicle **El(s) valor(s) del paisatge** vol contribuir al debat sobre el paisatge que la Fundació va iniciar amb la publicació del llibre "**Ambient, territori i paisatge. Valors i valoracions**", de Ramon Folch i Josepa Bru.

L'objectiu del cicle és promoure el diàleg plural, per tal de contribuir a la identificació i preservació dels valors del paisatge, tot fomentant la sensibilització de la ciutadania. Al llarg de les tres sessions es debatrà sobre: **Què és el paisatge?** (24 d'octubre, Barcelona), **Com s'ha de protegir i gestionar?** (7 de novembre, Barcelona) i **Com es transforma?** (24 de novembre, Museu de la Vida Rural, l'Espluga de Francolí).



Organitzen:

 Fundació
Carulla

 MUSEU
VIDA RURAL
L'ESPLUGA DE FRANCOLÍ

Hi col·laboren:

 Observatori del Paisatge

 ESADE
CÀTEDRA
LIDERANÇES I
GOVERNANÇA
DEMOCRÀTICA

Assessorament tècnic:

 ERF
CENTRE D'ESTUDIS I INVESTIGACIÓ

Què és el paisatge? Percepcions i valors

1

- Què entenem per paisatge? Què és paisatge i què no? Qui o què ho determina?
- Quants paisatges existeixen? Com els classifiquem o categoritzem?
- Paisatges quotidians envers paisatges simbòlics o idealitzats. Quin pes tenen les valoracions subjectives en la percepció del territori?
- Paisatges naturals, agrícoles i urbans. On són els líndars?
- Bonic, lleig, natural, construït... Quins atributs assignem al paisatge?

Com s'ha de protegir i gestionar el paisatge?

2

- Què justifica la protecció d'uns determinats paisatges envers altres?
- Quins criteris de gestió cal aplicar en funció del tipus de paisatge?
- Protegir implica conservar-lo tal i com està a dia d'avui? Té sentit retornar-lo a un estadi anterior?
- Quin rol han d'exercir els agents públics i els privats en la protecció i gestió del paisatge? I la ciutadania?
- Indicadors a l'entorn del paisatge. Com mesurar valors subjectius?

3

- Com evolucionen els paisatges? Existeixen paisatges originals?
- Com afecten les dinàmiques territorials i socioeconòmiques?
- Què significa crear, transformar o destruir un paisatge? Quines implicacions suposa pels sentiments identitaris i els vincles personals?
- Qui ha d'implicar-se en la protecció i la gestió? Com concertar interessos?
- Què aporten les cartes del paisatge?

Com es transformen els paisatges? Dinàmiques territorials i socioeconòmiques

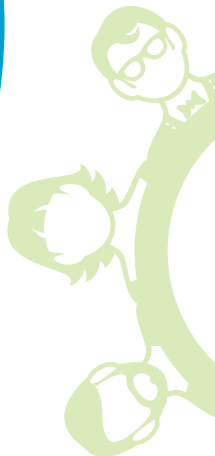

Què és el paisatge? Percepcions i valors

Dimarts 24 d'octubre de 2017, de 18:30 a 20:30 h
Auditori del Pati Manning, Barcelona.

Ponents:

Francesc Muñoz és professor de geografia urbana a la Universitat Autònoma de Barcelona i director de l'Observatori de la Urbanització de la mateixa universitat. Ha estudiat la transformació actual dels paisatges urbans i metropolitans.

Julia Schulz és arquitecta. Entre d'altres, ha rebut el Premi Ciutat de Barcelona i dos Premis FAD d'Espais Efímers. És autora de "Arte y Arquitectura: nuevas afinidades" (2000) i "Ruinas Modernas, una topografía de lucro" (2012).

Roser Vernet és dinamitzadora de projectes literaris i de turisme cultural i coordinadora de l'associació que impulsa la candidatura Priorat-Montsant-Siu-rana a paisatge cultural agrícola, Patrimoni Mundial de la UNESCO.



Com s'ha de protegir i gestionar el paisatge?

Dimarts 7 de novembre de 2017, de 18:30 a 20:30 h
Auditori del Pati Manning, Barcelona.

Ponents:

José A. Donaire és professor de la Facultat de Turisme de la Universitat de Girona. És especialista en estudis sobre ordenació i planificació d'espais turístics i investigador a l'Institut Superior d'Estudis Turístics (INSETUR) del qual va ser director (1998-2001).

Oriol Nel·lo és professor de geografia a la Universitat Autònoma de Barcelona, especialitzat en estudis urbans i ordenació del territori. Director de l'Institut d'Estudis Metropolitans de Barcelona (1988-1999) i Secretari per a la Planificació Territorial del Govern de la Generalitat de Catalunya (2003-2011).

Pili Sanmartín, del Celler Bàrbara Forés, pertany a la sisena generació d'una família dedicada a la vinya i a l'elaboració de vi. Des de la seva formació com a Diplomada en Educació Social i Màster d'Estudis de Dones, Gènere i Ciutadania, aporta una perspectiva complementària que relaciona el món del vi, les arts i el paisatge.



Com es transformen els paisatges? Dinàmiques territorials i socioeconòmiques

Divendres 24 de novembre de 2017, de 18:30 a 20:30 h
Museu de la Vida Rural, l'Espluga de Francolí.

Ponents:



Jaume Font és professor de geografia a la Universitat de Barcelona. La seva trajectòria se centra en el camp de l'ordenació territorial i molt especialment en el turisme.



Montserrat Iniesta és antropòloga especialitzada en la interpretació i la gestió del patrimoni cultural i les polítiques públiques de la memòria. Actualment dirigeix El Born Centre de Cultura i Memòria de Barcelona.



Jordi Puig és doctor en ciències ambientals especialitzat en canvi climàtic i canvi global ambiental. Ha treballat en el camp de la sostenibilitat i la gestió municipal, així com en l'administració pública i actualment col·labora a l'Institut de Ciència i Tecnologia Ambientals.

CLOENDA DEL CICLE

A la cloenda del cicle es recolliran les principals reflexions fruit de les taules rodones i del debat al llarg de les tres sessions.

Amb:



Ramon Folch és sòcioecòleg i coautor del llibre: "Ambient, territori i paisatge. Valors i valoracions". Editorial Barcino (2016).



Angel Castiñeira és director de la Càtedra Lideratges i Governança Democràtica d'ESADE.



Moderador del cicle:

Josep Puigbó és periodista i ha treballat a la ràdio i a la televisió, presentant i dirigint informatius i programes vinculats a l'actualitat. Actualment desenvolupa projectes des de la seva pròpia empresa.

Inscripcions:

A través de formulari al web del Museu de la Vida Rural: www.museuvidarural.cat
Telefònicament, de dilluns a divendres, 9 a 14 h i de 15 a 18 h al **+34 977 87 05 76**